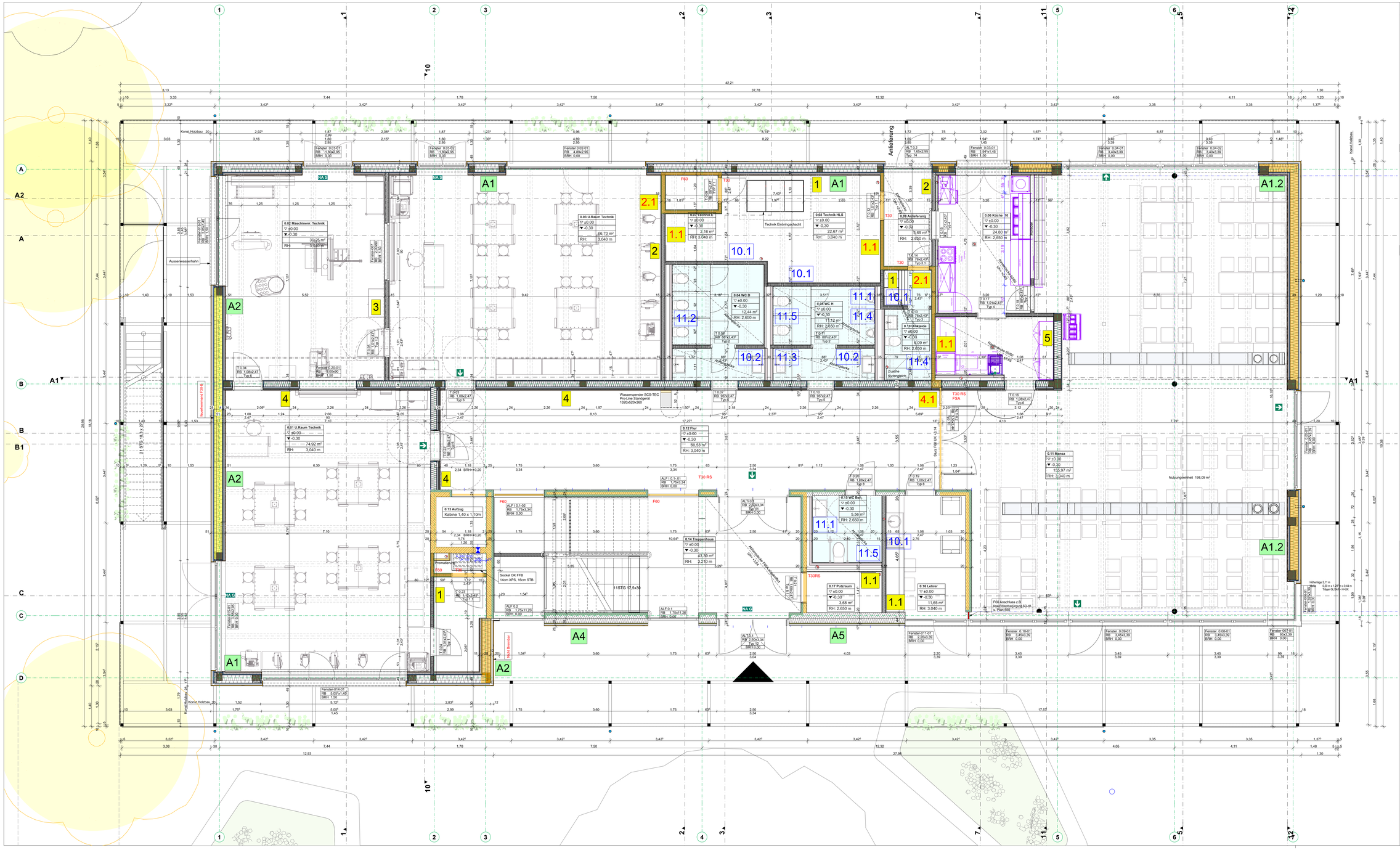

LEGENDE

AD	Abgehängte Decke	RD	Rohdecke
BA	Bodenablauf	REV	Revisionsöffnung
BD	Bodendurchbruch	RFB	Rohfußboden
BF	Bruttofläche	RO	Reinigungsöffnung
BO	Bodenoberfläche	RP	Rohrpfeife
BRH	Brüstungshöhe	RS	Rauchschutztür
BS	Bodenschlitz	RR	Regenrohr
BW	Trennung zw. Brandabschnitt	RWA	Rauch- und Wärmeabzugsanlage
DA	Deckenaussparung	SB	Sichtbeton
DD	Deckendurchbruch	SM	Sichtmauerwerk
DO	Deckenoberfläche	STG	Steigung
DS	Dichtschließende Tür	T 30	T 30 - Tür
F 30	Feuerhemmend	T 90	T 90 - Tür
F 60	Hochfeuerhemmend	UK	Unterkante
F 90	Feuerbeständig	UKD	Unterkante Decke
FFB	Fertigfußboden	UZ	Unterzug
G 30	Brandschutzverglasung	VK	Vorderkante
GKB	Gipskartonbauplatte	WA	Wandaussparung
GOK	Gelände Oberkante	WD	Wanddurchbruch
GR	Gurtroller	WH	Wandhydrant
LH	Lichte Raumhöhe	WO	Wandoberfläche
NA	Notausgang	WS	Wandschlitz
NR	Nutzung	WU	Wasserundurchlässig
OKD	Oberkante Decke	ZP	Zementgebundene Faserplatte
OTS	Obertürschließer		
OTS-E	Obertürschließer mit elektro-mechanischem Feststeller		
TRS	Tür rauchdicht- u. selbstschließend		
TDS	Tür dicht- u. selbstschließend		
TD	Tür dichtschließend		

Raumstempel

Raumbezeichnung

Klassenzimmer

0.07	36,00 m² — OK FFB
	▼ -0,18 — OK RFB
F	73,07 m² — Brutto Fläche
LH	2,972 m — Lichte Raumhöhe
K	Linoleum — (OK FFB / UK KD)
W	SB; B+A — Wandoberfläche
D	AK A — Deckenoberfläche

Raumnummer

Bewegungsflächen zur Barrierefreiheit nach DIN 18040

Bewegungsfläche R
barrierefrei R - rollstuhlgerecht
1,50 x 1,50 m
für die Begegnung eines Rollstuhlbenutzers mit einer anderen Person

Bewegungsfläche b
barrierefrei
1,20 x 1,20 m

Materialschraffuren

Stahlbeton	Trockenbauwand
Stahlbeton WU	Vormauerung
Magerbeton	Dämmung weich
Beton Fertigteil	Dämmung hart
Hohlwand Beton	Bestand
Mauerwerk KS	Holzständerwand
Mauerwerk HLZ	Installationsebene

Aussparungen

BD	Bodendurchbruch
DD	Deckendurchbruch
WD	Wanddurchbruch
WS	Wandschlitz
WSD	Wandschlitz / Deckendurchbruch
WA	Wandaussparung

Brandschutz

Bauteil F90-BW	Brandwand
Bauteil F90	feuerbeständig
Bauteil F60	hochfeuerhemmend
Bauteil F30	feuerhemmend
Bauteil ohne Anforderungen	

Abbruch / Neubau

- Bestand
- Abbruch
- Neubau

Abwasser

- Schmutzwasser
- Regenwasser
- Grauwasser

EG

24323-5-101 AN_C

Maßangaben der Tür- und Fensterhöhen, Fensterbrüstungen, Fenster- und Türsturze beziehen sich grundsätzlich auf **OK RD**.
Alle Maße sind verantwortlich zu prüfen! Sämtliche Unstimmigkeiten sind der Bauleitung unverzüglich mitzuteilen und das weitere Vorgehen abzustimmen.

Grundsätzlich gelten die Architektenpläne nur in Verbindung mit den Plänen der Fachplaner.
Alle tragenden und konstruktiven Bauteile müssen nach geprüfter statischer Berechnung hergestellt werden.

INDEX	DATUM	ÄNDERUNG / ERGÄNZUNG	GEZ.
C	03.08.26 / 26	Wasserspender eingetragen EG ; Maschinenraum Aufzug angepasst	jb
01	27.04.26 / 26	Hauseinführungen mit FP abgestimmt, Aufzugsschacht verkleinert	jb

±-0,00 = 426,84 ÜNN =OK FFB

PROJEKT
24323 Erweiterung Zeppelin- Realschule

Worblinger Strasse 1a, Flurst. 5919/13
78224 Singen

BAUHERR
Stadt Singen

Hohgarten 2
78224 Singen

PLANUNG

LEISTUNGSPHASE Ausführungsplanung

PLANINHALT EG

MASSSTAB	GEZ.	DATUM	PLAN-NR. _ INDEX
1:50	jb	08.06.26	24323-5-101 AN_C